



Violencia contra la mujer y sus expresiones cotidianas

Mérida, Febrero 2018



¿MUJER?

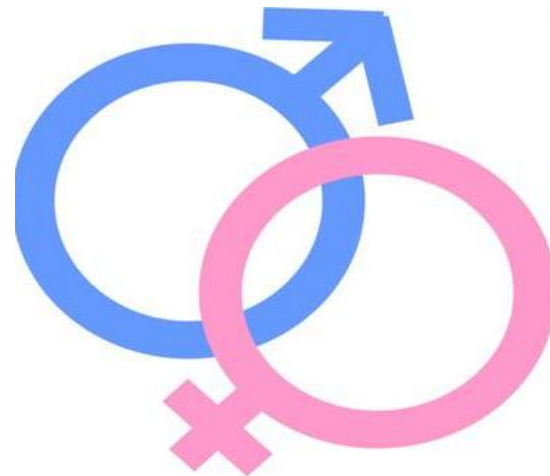
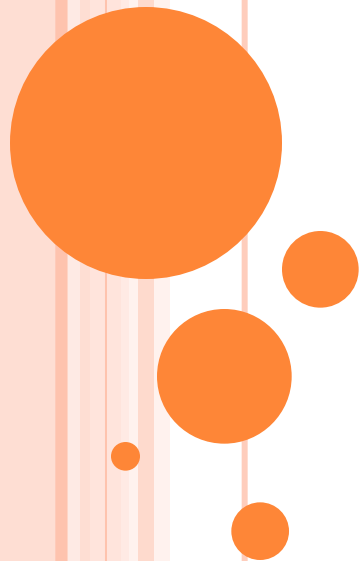



- *Así nacemos ...*

HOMBRE



MUJER



Al nacer, el cuerpo marca diferencias sexuales (genitales, gónadas, cromosomas) a esto se le denomina sexo. A partir de estas características comienza la asignación social del género.



Y también podemos definir que.....

“La intersexualidad es una condición donde una persona presenta características físicas y genéticas tanto de mujer como de hombre.”

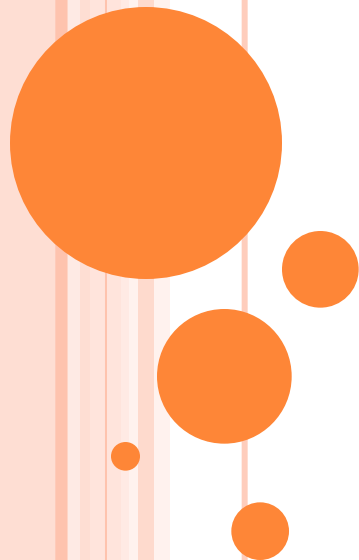



o Sexo:

Designa características estrictamente biológicas y anatómicas de las personas, más específicamente, hace referencia a las diferencias de los órganos sexuales.

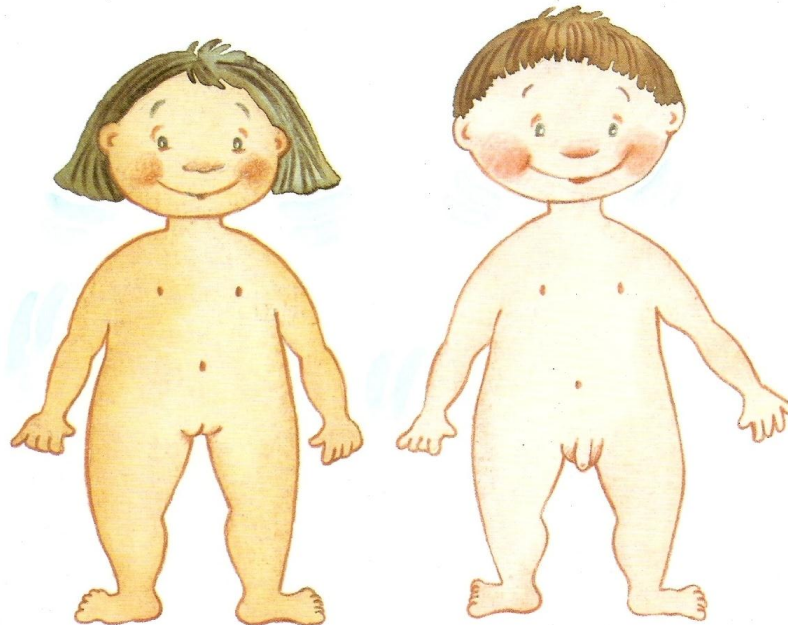



○ Género

El género es la construcción social, cultural e histórica de las diferencias sexuales. Es decir, es el conjunto de ideas, creencias y atribuciones asignadas a las personas según su sexo.





Roles y Estereotipos



Roles de Género :

Conjunto de tareas y funciones que se asignan a mujeres y hombres en una sociedad dada y en un momento histórico concreto.

Estereotipos: Ideas preconcebidas, simples que están muy arraigadas y determinan las conductas, comportamientos y actitudes que deben tener las personas en función del grupo de pertenencia.

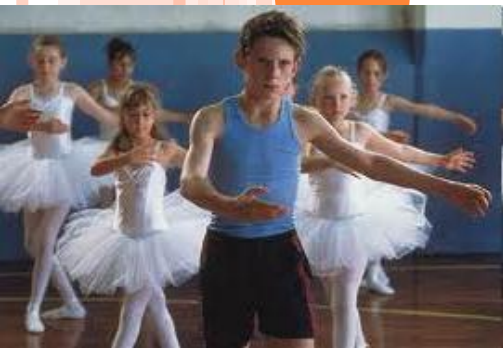

SI TÚ NOS EDUCAS IGUAL,
SEREMOS IGUALES





Estereotipos más comunes:

- **La mujer tiene que ser una mujer de su casa..**
- **Las mujeres no pueden andar por la calle...**
- **El hombre es la cara e imagen de la familia...**
- **Una madre es abnegada por excelencia...**
- **Las muñecas son para las niñas y los carros para los niños...**
- **Las niñas se visten de rosado y los niños de azul...**
- **Los hombres no lloran...**





Roles y Estereotipos

Estas ideas se perpetúan resultando en la opresión de las mujeres (sujeto feminizable) y devienen en múltiples formas de violencia patriarcal.



“... un orden social de poder basado en un modo de dominación masculina, donde se asegura la supremacía de los hombres ”



Imbricación de opresiones:

- **Raza**
- **Clase**
- **Edad**
- **Identidad sexual y de género**
- **Orientación sexual y de género...**

Ámbitos:

- **Social**
- **Familiar**
- **Laboral**
- **Mediático**
- **Académico...**





¿Por qué entonces recurrir a la violencia?

Con el paso de los años a la identidad masculina se le han otorgado roles, mediante los cuales se ve en la capacidad de controlar diferentes aspectos del ritmo de vida de la mujer.

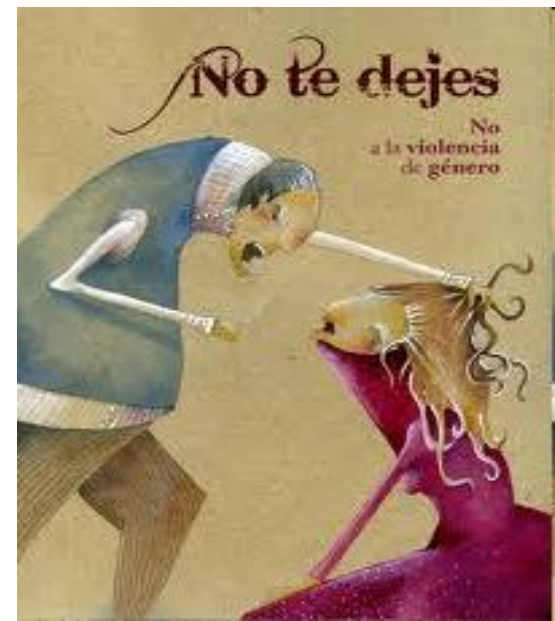



Violencia contra la mujer

- **La violencia contra las mujeres, de acuerdo a la Ley Orgánica sobre el Derecho de las Mujeres a Una Vida Libre de Violencia, en su Art. 14, se define como... “todo acto sexista que tenga o pueda tener como resultado un daño o sufrimiento físico, sexual, psicológico, emocional, laboral, económico o patrimonial; la coacción o la privación arbitraria de la libertad, así como la amenaza de ejecutar tales actos, tanto si se producen en el ámbito público como en el privado”.**



Violencia de género

Además esta ley tipifica 21 variantes de violencia de género:

- **Violencia Física.**
- **Violencia Psicológica.**
- **Amenaza.**
- **Violencia Sexual.**
- **Acto Carnal con víctima especialmente vulnerable.**
- **Actos lascivos.**
- **Acoso Sexual.**
- **Tráfico ilícito de mujeres, niñas y adolescentes.**
- **Trata de mujeres, niñas y adolescentes**
- **Acoso u hostigamiento.**
- **Prostitución.**
- **Esclavitud sexual.**
- **Ofensa pública por razones de género.**
- **Violencia mediática.**
- **Violencia institucional.**
- **Violencia Obstétrica.**
- **Esterilización forzada.**
- **Violencia Laboral.**
- **Violencia patrimonial y económica.**
- **Inducción al suicidio.**
- **Femicidio.**





¿Qué le impide a las mujeres salir de la situación de violencia?

- **El factor económico.**
- **Dejar a quien consideran el amor de su vida.**
- **El miedo a sentirse culpables.**
- **La falta de información.**
- **El miedo a que atenten en contra de su entorno familiar.**
- **El miedo a dejar a sus hij@s sin padre.**
- **Por no tener a donde ir.**
- **Para evitar escándalos.**



Violencia doméstica: Mitos y realidades.

- **MITO: Si ha ocurrido una vez, no ocurrirá más.**
- **REALIDAD: La violencia no es un incidente aislado, forma parte de un patrón que va en aumento.**
- **MITO: solo ciertos tipos de hombres abusan de sus parejas.**
- **Realidad: No existe el abusador típico, La edad, constitución, etnia, religión o temperamento no son factores.**
- **MITO: Los hombres que maltratan son enfermos mentales.**
- **REALIDAD: La mayoría de los hombres que abusan de sus parejas no son violentos fuera de su casas.**
- **MITO: Los hombres que abusan de sus parejas con violentos de naturaleza.**



Violencia doméstica: Mitos.

- **Si le pegan es porque algo habrá hecho.**
- **La violencia es provocada por el consumo de alcohol y drogas.**
- **Si se porta mal merece que la golpeen.**
- **El que te quiete te aporrea.**
- **La violencia es un problema de familias pobres y sin educación.**
- **El embarazo detendrá la violencia.**
- **Hombres y mujeres han peleado siempre, es natural.**



**Cuando identificamos la
violencia contra la mujer en la cotidianidad podemos.....**

Prevenirla

Contrarrestarla

Erradicarla

**NO MÁS
VIOLENCIA
CONTRA
LAS MUJERES**

